

INFORME DIARIO DE MONITOREO DE MEDIOS*

*Vigilancia basada en eventos de interés epidemiológico mediante el monitoreo de medios abiertos de comunicación locales y nacionales.

Reporte de eventos:

Amenaza	Tema	Medio	Fecha	Resumen	Liga	Prioridad
Biológico	Covid-19	El sol de Cuernavaca	20 noviembre 2020	Yecapixtla fue sede de la Reunión Regional de los Municipios por la Salud, en donde se refrendo el compromiso de los municipios para seguir trabajando para evitar que los casos de Covid-19 se sigan incrementado	https://www.elsoldecuernavaca.com.mx/local/realizan-reunion-de-municipios-por-la-salud-6037592.html	Bajo
Biológico	Covid-19	Diario de Morelos	19 noviembre 2020	Marco Antonio Cantú Cuevas, titular de la Secretaría de Salud, informó que ante la inminente llegada de rebrotes, como está sucediendo en otros países, en Morelos se tomaron decisiones preventivas que se implementarán en todo el estado para evitar que se disparen los casos.	https://www.diariodemorelos.com/noticias/inminentes-rebrotes-de-covid19-en-morelos	Bajo
Biológico	Covid-19	Diario de Morelos	20 noviembre 2020	La Dirección General de Epidemiología, de la Secretaría de Salud Federal, dio a conocer que hasta la semana número 46 (con corte al 16 de noviembre), en Morelos se confirman 557 casos de dengue, cifra por debajo de los mil 344 casos que se presentaban en la misma fecha, pero de 2019.	https://www.diariodemorelos.com/noticias/baja-dengue-en-morelos-reportan-s-lo-557-casos	Bajo
Biológico	Falta de agua	La Unión	20 noviembre 2020	Los fuertes vientos registrados la noche del miércoles provocaron la caída de un árbol en la avenida Emiliano Zapata de la colonia Antonio Barona, lo que dañó un transformador y dejó sin funcionar el pozo que distribuye agua potable en dicha colonia	https://www.launion.com.mx/morelos/sociedad/noticias/170940-la-caida-de-un-arbol-dejo-sin-agua-a-la-colonia-antonio-barona.html	Bajo
Biológico	Fracking	La Unión	20 noviembre 2020	El proyecto integral Morelos fue propuesto a inicios del año 2008 por el ex presidente Felipe Calderón Hinojosa, en convivencia con el entonces gobernador de Morelos, Marco Antonio Adame Castillo, y a partir de ahí se intentó reposicionar al Estado en la geopolítica de los corredores urbanos e industriales, sobre todo en la zona central de México así como en referencia a la red de gasoductos provenientes de los Estados Unidos, para la comercialización de gas natural obtenido mediante el "fracking".	https://www.elregional.com.mx/especialistas/riesgo-a-la-salud-la-termoelectrica-de-huexca	Bajo



SERVICIOS
DE SALUD



<http://ssm.gob.mx>



Servicios de Salud Morelos



@MorelosSalud

INFORME DE RIESGOS METEOROLOGICOS

Fuente: Servicio Meteorológico Nacional de México, CONAGUA.

LLUVIAS PUNTUALES INTENSAS EN PUEBLA, VERACRUZ, OAXACA, TABASCO Y CHIAPAS.

Para hoy, el débil **frente estacionario No. 14** sobre el noroeste de México y una zona de inestabilidad en altura, generarán rachas de viento de 40 a 50 km/h en Baja California Sur y en el Mar de Cortés. Por otro lado, un **canal de baja presión** sobre el oriente y sur del país y entrada de humedad del Golfo de México, Océano Pacífico y Mar Caribe, propiciarán lluvias intensas en Puebla, Veracruz, Oaxaca, Tabasco y Chiapas, así como muy fuertes en Quintana Roo acompañados de descargas eléctricas. La **masa de aire frío** que cubre el centro y sur del territorio nacional, empieza a modificar sus características térmicas. Además se mantendrá el viento de componente norte en el litoral sur del Golfo de México, Península de Yucatán, Istmo y Golfo de Tehuantepec.

Las lluvias podrían acompañarse de descargas eléctricas, caída de granizo y fuertes rachas de viento durante las tormentas. Además de incremento en los niveles de ríos y arroyos, deslaves e inundaciones en zonas bajas del terreno.

Pronostico de Precipitación:

Lluvias aisladas (0.1 a 5 mm): Nuevo León, Guanajuato, Michoacán, Guerrero y **Morelos.**

Pronostico de Temperaturas Máximas:

Temperaturas mínimas de 0 a 5°C y posibles heladas: zonas montañosas de Coahuila, Nuevo León, San Luis Potosí, Zacatecas, Aguascalientes, Jalisco, Michoacán, Guanajuato, Querétaro, Hidalgo, Veracruz, Puebla y Tlaxcala.

Pronostico en región Mesa Central:

Cielo medio nublado por la mañana con incremento de nubosidad durante la tarde y lluvias puntuales intensas en Puebla, intervalos de chubascos en Hidalgo, Querétaro y Tlaxcala, las cuales se acompañarán de descargas eléctricas y posible caída de granizo, **además de lluvias aisladas en Morelos** y Guanajuato. Ambiente frío con nieblas matutinas en zonas montañosas. Viento del este y noreste de 15 a 30 km/h con rachas de 40 a 50 km/h en Querétaro e Hidalgo.

IMAGEN DE SATELITE

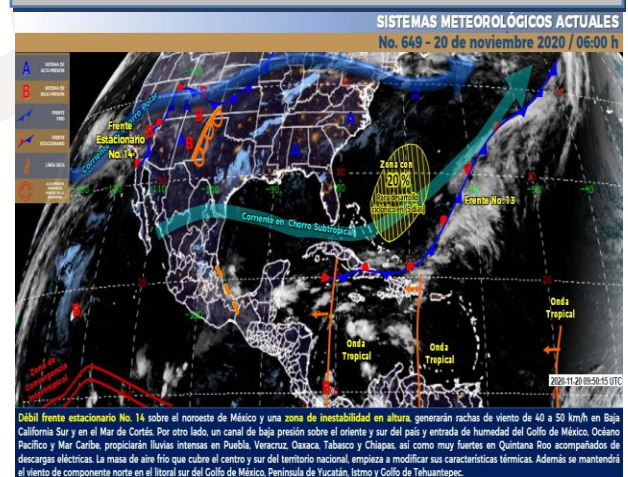

SERVICIOS
DE SALUD



<http://ssm.gob.mx>



Servicios de Salud Morelos



@MorelosSalud

INFORME DE MONITOREO VOLCÁNICO Y SISMOLÓGICO

Fuente: Servicio Sismológico Nacional, UNAM. / Centro nacional de Prevención de Desastres (CENAPRED)-SEGOB, SENEAM-SCT y NOAA.

En las últimas 24 horas, mediante los sistemas de monitoreo del **volcán Popocatepetl** se identificaron **342 exhalaciones** acompañadas de vapor de agua y gases volcánicos. En este periodo las emisiones se dispersaron en el sector oeste (O). También se contabilizaron **34 minutos de tremor**.

NIVEL DE ALERTA	SEMAFORO	AMARILLO-FASE 2	RECOMENDACIONES PARA LA FASE AMARILLO FASE 2
	Incremento de actividad: <ul style="list-style-type: none"> Pluma de vapor de agua y gas Ligera caída de ceniza en áreas cercanas Caída de fragmentos incandescentes Crecimiento y destrucción de domos de lava Posibilidad de flujos piroclásticos por explosiones Flujos de lodo o escombros de corto alcance 		1. Continuar con el radio de seguridad de 12 km, por lo que la permanencia en esa área no está permitida. 2. Controlar el tránsito entre Santiago Xalitzintla y San Pedro Nexapa, vía Paso de Cortés. 3. A las autoridades de Protección Civil, mantener sus procedimientos preventivos, de acuerdo con sus planes operativos. 4. A la población se le recomienda elevar la atención a los avisos de las autoridades de su localidad y se exhorta a no acercarse al volcán, y mucho menos al cráter. 5. Mantenerse fuera de cañadas ante posibles flujos de lodo, principalmente en temporada de lluvias.

PRONOSTICO DE CAIDA DE CENIZA

En caso de una exhalación de ceniza volcánica, **el pronóstico de trayectoria hacia el oeste** (simulando exhalación cada siguiente hora) a su paso por la zona oeste del estado de Puebla; zona sureste del Estado de México; **zona noreste, norte, noroeste y oeste del estado de Morelos** y sur y suroeste del Estado de México, **para las primeras 12 horas de pronóstico** (14:00 a las 02:00 hora local). Posteriormente para las últimas 12 horas de pronóstico, (02:00 a las 14:00 hora local del día siguiente), las trayectorias continúan sobre la zona suroeste del Estado de México; zona noroeste del estado de Guerrero; sureste, centro y oeste del estado de Michoacán y zona sureste del estado de Jalisco.

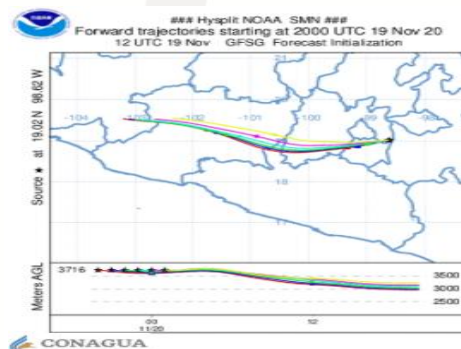

SISMOS	ULTIMO SISMO	SISMOS RECIENTES
	Se registró sismo de magnitud de 4.1 grados Richter, a las 04:58:31 hrs con localización del epicentro a 46 km al suroeste de Ometepec, Guerrero. NO PERCEPTIBLE EN EL ESTADO DE MORELOS.	TIEMPO DEL CENTRO DE MÉXICO FECHA: 2020-11-20 HORA: 04:58:31 MAGNITUD: 4.1 EPICENTRO LATITUD: 16.92° LONGITUD: -98.76° LOCALIZACIÓN: 46 KM AL NOROESTE DE OMETEPEC, GUERRERO PROFUNDIDAD: 51 KM
REPORTE DE DAÑOS A LA POBLACION		
PROTECCIÓN CIVIL	Sin reporte de daños a la población ni a la infraestructura en salud.	





MORELOS
2018 - 2024



Fecha: 20 de Noviembre del 2020
Semana Epidemiológica: 47
Área: Coordinación de Vigilancia Epidemiológica, **UIES.**

INFORME DE TEMPERATURAS Y CALIDAD DEL AIRE

Fuente: Comisión Estatal de Agua (CEAGUA)

ICA	CALIDAD DEL AIRE	PROTEJA SU SALUD
0-50	Buena	No se anticipan impactos a la salud cuando la calidad del aire se encuentra en este intervalo.
51-100	Moderada	Las personas extraordinariamente sensitivas deben considerar limitación de los esfuerzos físicos excesivos y prolongados al aire.
101-150	Dañina a la salud de los grupos sensitivos	Los niños adultos activos, y personas con enfermedades respiratorias tales como el asma, deben evitar los esfuerzos físicos excesivos y prolongados al aire.
151-200	Dañina a la salud	Los niños adultos activos, y personas con enfermedades respiratorias tales como el asma, deben evitar los esfuerzos físicos excesivos y prolongados al aire libre; las demás personas, especialmente los niños, deben limitar los esfuerzos excesivos y prolongados al aire libre.
201-300	Muy dañina a la salud	Los niños adultos activos, y personas con enfermedades respiratorias tales como el asma, deben evitar todos los esfuerzos excesivos al aire libre; las demás personas, especialmente los niños, deben limitar los esfuerzos físicos excesivos al aire libre.
300+	Arriesgado	

CALIDAD DEL AIRE CUERNAVACA, MORELOS.

Estación de Monitoreo Cuernavaca Centro, Morelos

30

Bueno

Actualizado el viernes 5:00
Primary pollutant: pm10

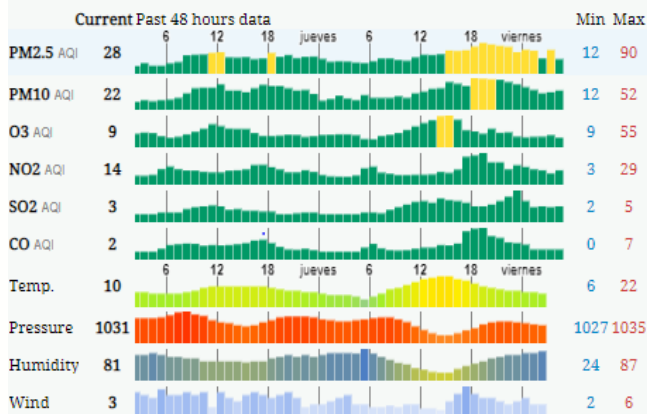

PRONOSTICO DE TEMPERATURAS POR MUNICIPIO

Municipio	Máx	Mín	Municipio	Máx	Mín
Amacuzac	32°	11°	Puente de Ixtla	33°	13°
Axochiapan	31°	18°	Temixco	31°	13°
Ayala	31°	15°	Tepalcingo	30°	17°
Cuautla	28°	14°	Tepoztlán	27°	10°
Cuernavaca	27°	11°	Tlaltizapan	29°	14°
Huitzilac	19°	6°	Tlaquiltenango	34°	13°
Jiutepec	28°	14°	Zacatepec	32°	16°
Jojutla	33°	14°	Zacualpan de Amilpas	26°	11°

TEMPERATURAS MAXIMAS Y MINIMAS, ÚLTIMAS 24 HRS

Mínimas

Huitzilac	19° 6°
Tetela del Volcán	22° 9°
Totolapan	24° 11°
Ocuituco	24° 11°

Máximas

34° 13°	Tlaquiltenango
33° 14°	Jojutla
33° 13°	Puente de Ixtla
32° 16°	Zacatepec



SERVICIOS
DE SALUD



<http://ssm.gob.mx>



Servicios de Salud Morelos



@MorelosSalud

Calle Gustavo Gómez Azcárate No. 205, Col. Lomas de la Selva
C.P. 62270, Cuernavaca, Morelos. Tel.: 318 84 50.

INFORME DE MONITOREO EPIDEMIOLÓGICO

Fuente: Jurisdicciones Sanitarias del estado de Morelos.

JURISDICCION SANITARIA I:

- **CASO EFE:**

- Masculino de 33 años de edad con residencia en Tepoztlan, inicio de síntomas 15/11/2020, inicio de exantema 16/11/2020, primer contacto con los servicios de salud 18/11/2020, toma de muestra de suero y exudado faríngeo 18/11/2020 **pendiente de resultado**, unidad notificante C.S Tepoztlan, SSA, JSI.
- Masculino de 7 años de edad con residencia en Tepoztlan, inicio de síntomas 17/11/2020, inicio de exantema 18/11/2020, primer contacto con los servicios de salud 18/11/2020, toma de muestra de suero y exudado faríngeo 18/11/2020 **pendiente de resultado**, unidad notificante C.S Tepoztlan, SSA, JSI.

JURISDICCION SANITARIA II:

- SIN EVENTOS EXTRAORDINARIOS.

JURISDICCION SANITARIA III:

- SIN EVENTOS EXTRAORDINARIOS.



SERVICIOS
DE SALUD



<http://ssm.gob.mx>



Servicios de Salud Morelos



@MorelosSalud